

PRZEDMIAR ROBÓT

Temat: Remont kotłowni budynku Domu Kultury w Hałcnowie

Zamawiający:

Miejski Dom Kultury
ul. 1 Maja 12
43-300 Bielsko-Biała

Kod CPV: 45453000-7 (Roboty remontowe i renowacyjne)

Opracowanie zawiera:

- Strona tytułowa
- Wyliczenie ilości robót
- Przedmiar robót

Wyliczenie ilości robót

Podstawa nakładu, opis pozycji, wyliczenie ilości robót	Ilość	Krot.	Jedn.
1 ROBOTY BUDOWLANE W KOTŁOWNI /CPV-grupa 452/			
1 KNR 202/121/3 Ścianki działowe, z płytek piano- lub gazobetonowych o grubości 12·cm 2,6*(5,6+5,5)-1,0*2,0 = 26,860000 26,86	26,86		m2
2 KNNR 2/1208/1 Samopoziomujące masy szpachlowe typu Terplan-N wewnątrz budynków pod płytki z kamieni sztucznych, wykładziny i parkiet, wylewka korygująco-wyrównująca grubości 2·mm 2,6*5,6+5,6*5,5+0,6*1,0 = 45,960000 45,96	45,96		m2
3 KNNR 2/1208/2 Samopoziomujące masy szpachlowe typu Terplan-N wewnątrz budynków pod płytki z kamieni sztucznych, wykładziny i parkiet, dopłata za każdy 1·mm grubości nie więcej jak do 10·mm,K=8	45,96	8,00	m2
4 KNR 202/803/3 Tynki zwykłe wykonywane ręcznie, ściany i słupy, kategoria·III na ściankach działowych 26,86*2 = 53,720000 53,72	53,72		m2
5 KNRW 202/1203/1 Anal.dostarczenie i montaż drzwi stalowych pełnych p.poż. EI30 1,0*2,0 = 2,000000 2,00	2,00		m2
6 KNNR 2/1209/3 Posadzki 1- i wielobarwne z płytek z kamieni sztucznych na zaprawie klejowej metodą regularną, płytki 30x30·cm,gres 45,96+0,6*1,0 = 46,560000 46,56	46,56		m2
7 KNNR 2/803/2 Licowanie ścian płytkami ceramicznymi mocowanymi na klej 2*5,5*1,5-1,0*1,5 2*5,6*1,5 2*0,6*1,5 3*0,15*2,0 = 15,000000 = 16,800000 = 1,800000 = 0,900000 34,50	34,50		m2
8 KNNR 3/605/5 (1) Malowanie tynków wewnętrznych, ścian i sufitów z przetarciem tynków farbą emulsyjną dwukrotnie sufity 2,6*5,6 5,5*5,6 ściany 2*2,6*(2,6+5,6) 2*2,6*(5,5+5,6) minus płytki -34,5 26,86 = 14,560000 = 30,800000 = 42,640000 = 57,720000 = -34,500000 = 26,860000 138,08	138,08		m2
9 KNR 401/334/10 Przebicie otworów w ścianach z cegieł, zaprawa cem-wap, grubość ścian 2 1/2 cegły	1		szt
10 KNNR 5/410/2 Dostarczenie i montaż wentylatora ściennego EBB-175	1		szt
11 Kalkulacja indywidualna Przesunięcie istniejącej kratki ściekowej od ściany około 1.0 mb	1		szt

Przedmiar robót

Element, asortyment, rodzaj robót, pozycja przedmiarowa podstawy nakładów	Jedn.	Krot.	Ilość	Wartość jednostkowa	Wartość netto
1 ROBOTY BUDOWLANE W KOTŁOWNI /CPV-grupa 452/					
1 KNR 202/121/3 Ścianki działowe, z płytek piano- lub gazobetonowych o grubości 12·cm	m2		26,86		
2 KNNR 2/1208/1 Samopoziomujące masy szpachlowe typu Terplan-N wewnątrz budynków pod płytki z kamieni sztucznych, wykładziny i parkiet, wylewka korygująco-wyrównująca grubości 2·mm	m2		45,96		
3 KNNR 2/1208/2 Samopoziomujące masy szpachlowe typu Terplan-N wewnątrz budynków pod płytki z kamieni sztucznych, wykładziny i parkiet, dopłata za każdy 1·mm grubości nie więcej jak do 10·mm, K=8	m2	8,00	45,96		
4 KNR 202/803/3 Tynki zwykłe wykonywane ręcznie, ściany i słupy, kategoria·III na ściankach działowych	m2		53,72		
5 KNRW 202/1203/1 Anal.dostarczenie i montaż drzwi stalowych pełnych p.poż. EI30	m2		2,00		
6 KNNR 2/1209/3 Posadzki 1- i wielobarwne z płytek z kamieni sztucznych na zaprawie klejowej metodą regularną, płytki 30x30·cm, gres	m2		46,56		
7 KNNR 2/803/2 Licowanie ścian płytkami ceramicznymi mocowanymi na klej	m2		34,50		
8 KNNR 3/605/5 (1) Malowanie tynków wewnętrznych, ścian i sufitów z przetarciem tynków farbą emulsyjną dwukrotnie	m2		138,08		
9 KNR 401/334/10 Przebicie otworów w ścianach z cegieł, zaprawa cem-wap, grubość ścian 2 1/2 cegły	szt		1		
10 KNNR 5/410/2 Dostarczenie i montaż wentylatora ściennego EBB-175	szt		1		
11 Kalkulacja indywidualna Przesunięcie istniejącej kratki ściekowej od ściany około 1.0 mb	szt		1		

Schemat montażu wentylatora ściennego EBB-175

b.bialek@mdk.beskidy.pl

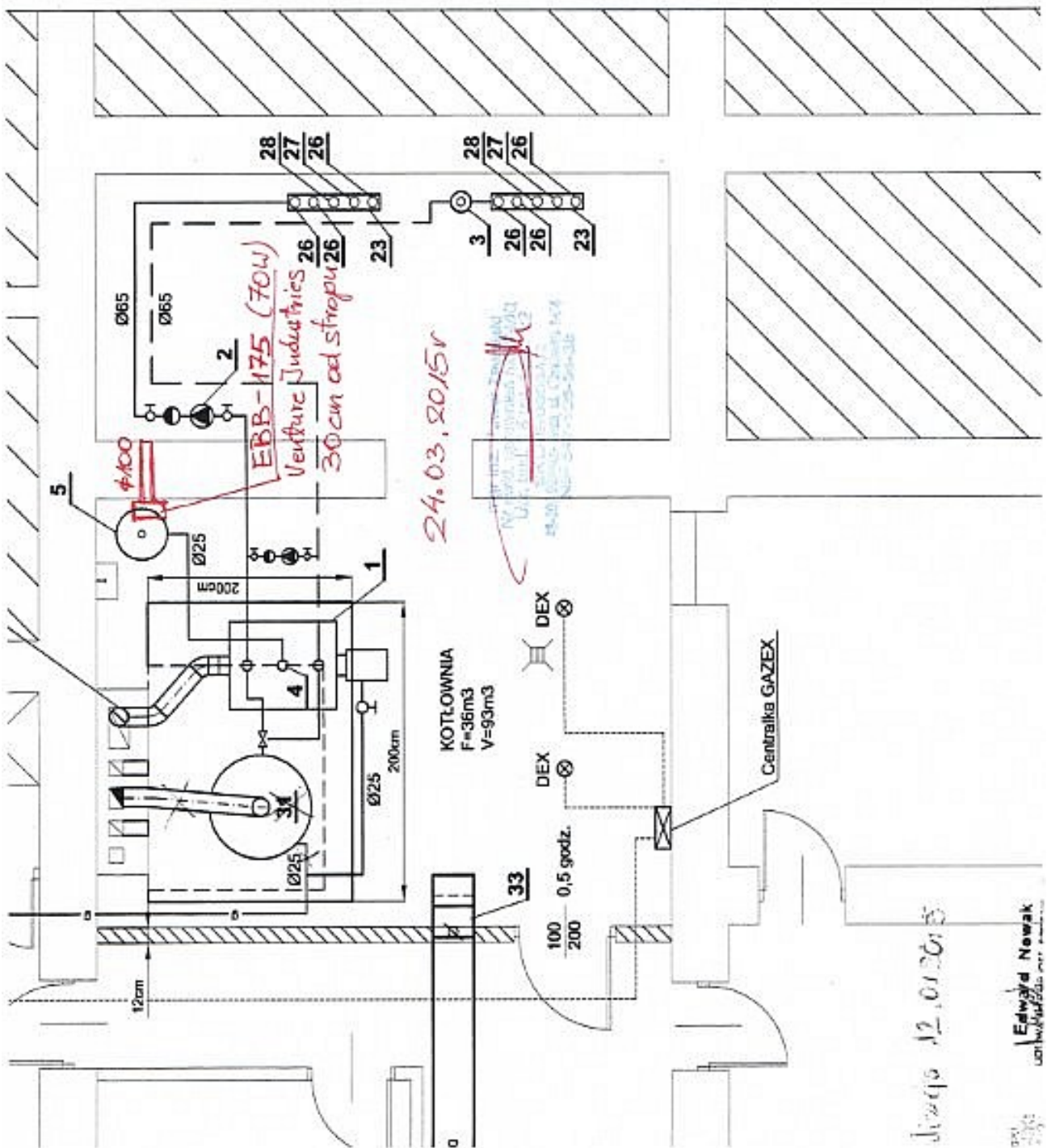

Strona 12.01.2015

Edward Nowak
can/mk/2015.01.12